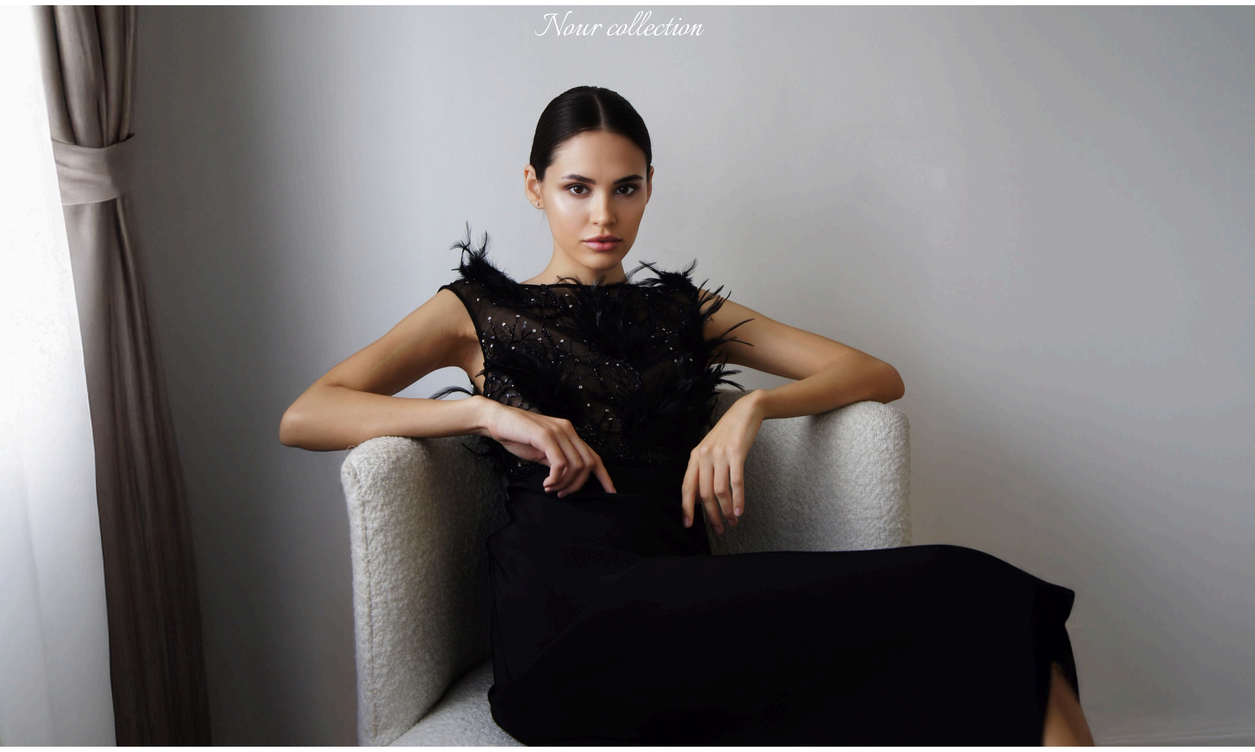

Nour

Коллекция Nour, погруженная в атмосферу минимализма и элегантности, — это воплощение чистоты и силы черного цвета.

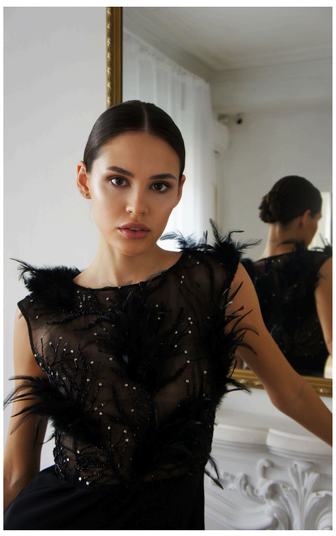

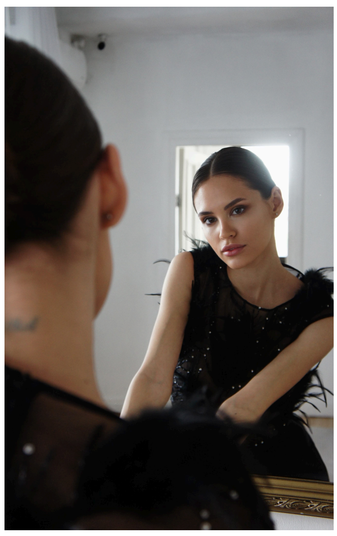

Вдохновленная простотой и изысканностью, каждая модель подчеркивает естественную красоту и утонченность, создавая гармоничный баланс между минимализмом и выразительностью. Коллекция приглашает вас ощутить уверенность и стиль, оставаясь в плену классики и современности.

Nour

Смотреть всё